

**ΔΗΜΗΤΡΗΣ ΜΟΥΣΤΡΟΥΦΗΣ**

Γεννήθηκε στην Αθήνα το 1990. Αποφοίτησε από την Αρχιτεκτονική Σχολή του Pratt Institute της Νέας Υόρκης το 2013. Μετά τις σπουδές του εργάστηκε σε δύο αρχιτεκτονικά γραφεία στο Μανχάτταν της Νέας Υόρκης (Tecny Group και FZAD) με αντικείμενο το σχεδιασμό κατοικιών και διαμερισμάτων και χώρων γραφείων. Το 2015 επέστρεψε στην Αθήνα για να συμπληρώσει την ομάδα του γραφείου MOUSTROUFIS ARCHITECTS, όπου σήμερα απασχολεί 12 άτομα. Συμβάλλει ως αρχιτέκτονας έργου σε επιλεγμένα έργα του γραφείου από το στάδιο της προμελέτης έως το στάδιο της κατασκευής.



Αρχιτεκτονική μελέτη, επίβλεψη: **Δημήτρης Μουστρούφης, Νίκος Μουστρούφης**

Η/Μ μελέτη: **MELCON Π. & Χ. Αργυρός**

Στατική μελέτη: **ETESME, Πολιτικός Μηχανικός Δημήτρης Θεοδοσίου**

Μελέτη φωτισμού: **Δημήτρης Νασίκας**

Κατασκευή: **Τεχνική εταιρεία ΕΡΜΩΝ, Πολιτικός Μηχανικός Ευστράτιος Λαζούρας**

Επίβλεψη επί το έργο: **Γιάννης Γεώργας**

ΜΟΝΟΚΑΤΟΙΚΙΑ στη Φιλόθεια

Photos: Panagiotis Voumvakis

Πρόκειται για την ανακαίνιση και προσθήκη καθ' ύψος και κατ' επέκταση μιας υπάρχουσας μονοκατοικίας στη Φιλοθέη, σε οικόπεδο 2.280 m², με μεγάλο βάθος και ορθογώνιο σχήμα. Η νέα διαμόρφωση αποτελεί την αρμονική εξέλιξη μίας υπάρχουσας κατοικίας σε μία σύγχρονη μονοκατοικία, εξυπηρετώντας τις ανάγκες του ιδιοκτήτη και ταυτόχρονα αποδίδοντάς της μία νέα αρχιτεκτονική ταυτότητα. Η κατοικία εξελίσσεται σε τρία συνολικά επίπεδα: υπόγειο, ισόγειο και όροφο. Στο υπόγειο βρίσκονται το garage και βοηθητικοί χώροι. Στο ισόγειο, σε άμεση σχέση με την πισίνα και τον κήπο, διατάσσονται το καθιστικό, η τραπεζαρία, η κουζίνα και το γραφείο. Ένα ανεξάρτητο μικρό βοηθητικό κτίσμα στο βάθος του οικοπέδου φιλοξενεί το γυμναστήριο και χώρους αποδυτηρίων για την πισίνα. Στον όροφο βρίσκονται το κυρίως υπνοδωμάτιο με το λουτρό του, ξεχωριστό βεστιάριο για τον άνδρα και τη γυναίκα, τρία παιδικά υπνοδωμάτια με ανεξάρτητα λουτρά και χώρους βεστιαρίων, ένα βοηθητικό υπνοδωμάτιο υπηρεσίας και ένα καθημερινό καθιστικό. Η μορφολογία του κτηρίου είναι αυστηρά γεωμετρική. Οι λιτοί, καθαροί όγκοι συντίθενται με πλαστικότητα που υπογραμμίζεται με την έντονη διχρωμία που διαχωρίζει τους σκούρους εν εσοχή όγκους από το λοιπό λευκό κτηριακό κέλυφος και ταυτόχρονα προσδίδει μία δυναμική στο κτήριο. Η χρωματική παλέτα των όψεων επαναλαμβάνεται και στο εσωτερικό της κατοικίας, όπου το κυρίαρχο λευκό συνδυάζεται με ανθρακί αποχρώσεις και με ξύλινες επενδύσεις σε σκούρο καφέ-γκρι χρώμα. Η λιτή και ήρεμη αρχιτεκτονική εικόνα εμπλουτίζεται με τις ιδιαίτερες χρωματικές πινελιές των ποικίλων έργων τέχνης.





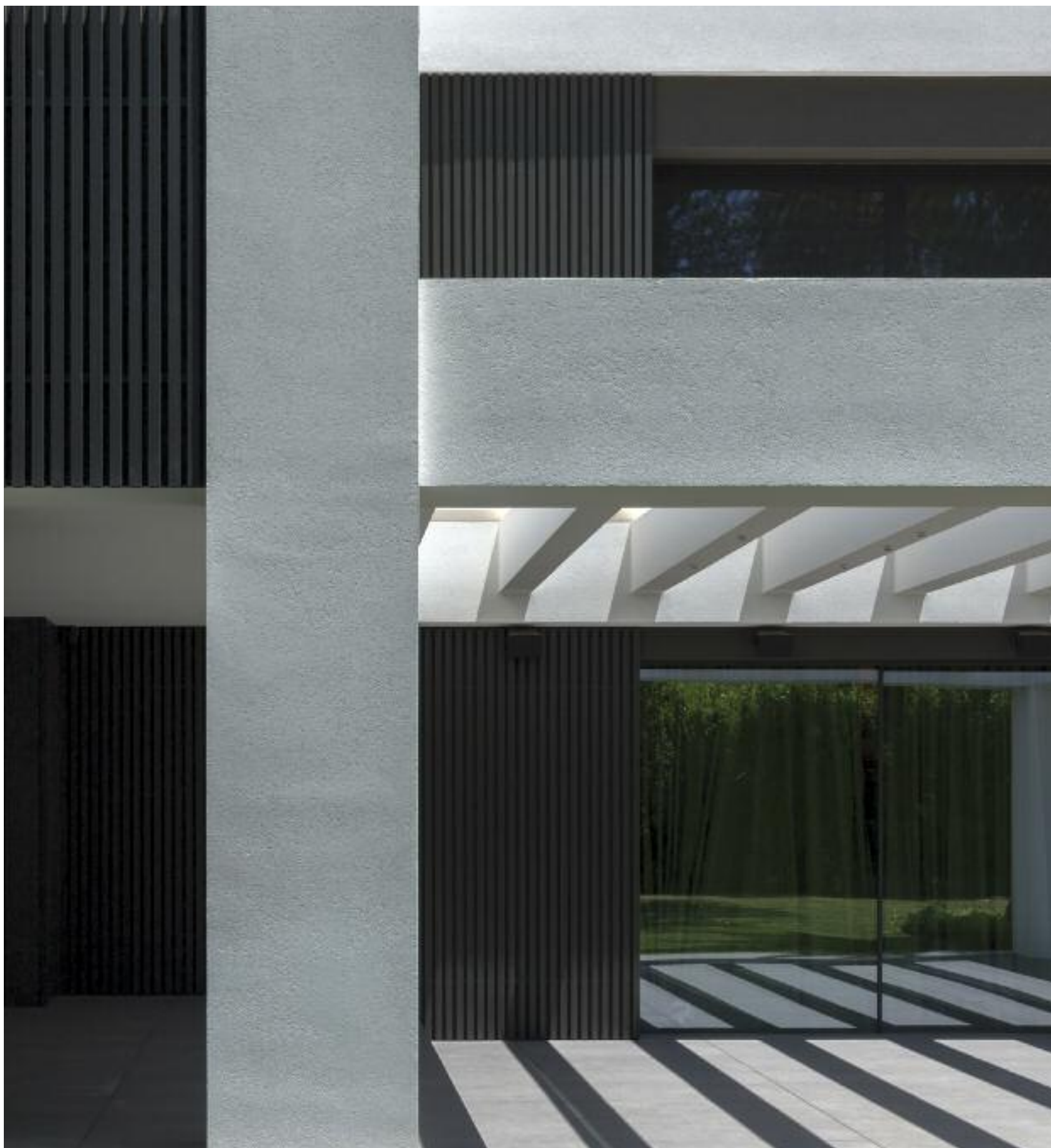

DIMITRIS MOUSTROUFIS

Dimitris Moustroufis was born in Athens in 1990. He graduated from Pratt Institute School of Architecture, in Brooklyn, New York in 2013. Following his studies, he gained his first experiences in the professional world, working for two small scale architectural practices in Manhattan, New York (Tecny Group and FZAD) focusing on the design of townhouses and apartments and office environments. In 2015 he returned to Athens to join the team of MOUSTROUFIS ARCHITECTS. As a project architect, Dimitris participates throughout the entire design process in the projects he is involved in, from preliminary design to the completion of construction.



Architectural Design, supervision: **Dimitris Moustroufis, Nikos Moustroufis**

E/M design: **MELCON P. & X. Argyros**

Structural design: **ETESME, Civil Engineer Dimitris Theodosiou**

Lighting Study: **Dimitris Nasikas**

Construction: **Construction company ERMON, Civil Engineer Efstratios Lazouras**

Supervision of the project: **Yiannis Georgas**

residence in Filothei

This residence is located in Filothei, in the northern suburbs of Athens, and is situated in a large rectangular site of 2.280 m². This building was formed by renovating and expanding a pre-existing residence on site. Respecting the orientation and the architectural language of the initial building on site, the emerging residence appears to be a harmonic transformation of the existing structure into a single family house fully equipped to suit the needs of the modern way of life. The program of the residence is developed in three stories, a basement, a ground floor and a first floor. In the basement, we encounter a garage, a guest bedroom, storage units, sleeping quarters for the staff and a laundry room. Moving up to the ground floor, we observe the main living spaces of the residence. We find the living room, the dining room, the kitchen, a children's playroom, an office as well as a guest bathroom. All spaces are strategically positioned to face either the pool or the large surrounding garden. In addition, by the pool and in close proximity to the main house, there is a secondary structure that was converted into a gym as well as a locker room for the pool area. On the first floor of the residence, the bedrooms and an everyday living room are located. The first floor is divided into two segments. On one side of the residence we have 3 children's bedrooms each with its separate bathrooms and closet space. On the other side of the first floor we encounter the master bedroom with a large bathroom and a walk-in closet. The two sleeping areas are connected through the everyday living room and a small kitchenette. The morphology of the building is strictly geometric. Simple, clean volumes form a cubic plasticity which is underlined through the intensity of black and white surfaces. The main exterior white shell of the residence is interrupted by black aluminum panels which add a vertical dynamic to the exterior facades. The color palette of the exterior facades is also transported to the interior spaces of the residence, where the dominating white color of the interior walls is interrupted by dark grey built-in furniture and various wood finishes. The serenity of the architecture is further enriched by the colorful brushes of numerous art installations and paintings throughout the house.





Προμηθευτές που διαφημίστηκαν

Ξηρά δόμηση: **DOMOSTYLE**
Ξύλινα πατώματα: **PARQUET WORLD**
Πλακίδια: **ARIOSTEA ΙΑΚΩΒΟΣ ΠΑΠΑΓΕΩΡΓΙΟΥ Α.Ε.**

Είδη υγιεινής & κρουνοποιίας:
BAGNO Y BAGNO, PATIRIS
Φωτιστικά σώματα: **LUCE ATALIOTIS**

Εγκαταστάσεις ασθενών ρευμάτων: **BLINC**
Ηλεκτρολογικές εγκαταστάσεις:
ΗΛΙΑΣ Θ. ΚΑΡΑΓΙΑΝΝΗΣ & ΣΙΑ